تنمية
Tanmeia
حصاد الخير
جمعية تنمية الخيرية
2024
#خيركم_واصل

بسم الله الرحمن الرحيم

قَالَ تَعَالَىٰ:

﴿ مَّن ذَا ٱلَّذِى يُقۡرِضُ ٱللَّهَ قَرۡضًا حَسَنًا فَيُضَٰعِفَهُۥ لَهُۥ وَلَهُۥٓ أَجۡرٌ كَرِيمٌ ﴾

الحديد: ١١

صاحب السمو الشيخ

مشعل الأحمد الجابر الصباح

أمير دولة الكويت

سمو الشيخ

صباح الخالد الحمد الصباح

ولي عهد دولة الكويت

المحتـــــوى

كلمة رئيس مجلس الإدارة 8

أعضاء مجلس الإدارة 9

أعداد المستفيدين والدول والدعم المقدم 11

أعداد المشاريع حسب التصنيفات 12

أعداد المشاريع حسب الدول 13

مشاريعنا داخل الكويت 14

مشاريعنا خارج الكويت 22

المشاريع التنموية والاجتماعية 24

المشاريع الإنشائية 28

مشاريع الكفالات 32

رسائل من أبنائنا 36

المشاريع الإغاثية 38
المشاريع الموسمية 42
رحلاتنا الإغاثية 46
رحلة كالجسد الواحد 116 47
رحلة بسمة أمل 115 48
رحلة بسمة أمل 116 49
رحلة بسمة أمل 117 50
رحلة فيض عطاء 21 51
رحلة فيض عطاء 22 52
رحلة فيض عطاء 23 53
مركز سلام المجتمعي 54
مشاهد من العطاء 58
الختام 59

كلمة رئيس مجلس الإدارة

د. ناصر محمد العجمي

الحمد لله الذي جعل العطاء نورًا والبذل والإحسان سبيلاً لتغيير حياة الآخرين نحو الأفضل، قال تعالى: ﴿وَمَا تُقَدِّمُوا۟ لِأَنفُسِكُم مِّنْ خَيْرٍ تَجِدُوهُ عِندَ ٱللَّهِ هُوَ خَيْرًا وَأَعْظَمَ أَجْرًا﴾.

إن العمل الخيري ليس مجرد فعلٍ عابرٍ، بل هو رسالةٌ ساميةٌ تعكس القيم الإنسانية وترتقي بالمجتمعات من الحاجة إلى الاكتفاء والتمكين.

إلى أهل الخير شركائنا في مسيرة الخير؛ عطاؤكم حياةٌ يُعاد تشكيلها وآمالٌ تُبعث من جديد، قال تعالى:﴿مَّثَلُ ٱلَّذِينَ يُنفِقُونَ أَمْوَٰلَهُمْ فِى سَبِيلِ ٱللَّهِ كَمَثَلِ حَبَّةٍ﴾، وهذا هو الأثر العظيم لكل يدٍ تمتد بالعطاء.

في عام 2024، واصلت "جمعية تنمية الخيرية" العمل بروحٍ تحمل الإصرار، لتصل مشاريعها إلى المحتاجين من خلال 28 دولة وأكثر من 500 مشروع تنموي وإنساني، لنتجاوز مفهوم المساعدة لبناء استدامةٍ تغيّر حياة أكثر من مليون مستفيد، قال تعالى: ﴿وَأَحْسِنُوٓا۟ ۚ إِنَّ ٱللَّهَ يُحِبُّ ٱلْمُحْسِنِينَ﴾، فالإحسان هو السبيل لرفعة المجتمعات وإحياء الإنسانية.

إننا ننظر إلى المستقبل بطموح ونسعى لتعزيز شراكتنا مع أهل الخير في كويت الإنسانية، لنواصل العطاء، ليكون عام 2025 شاهدًا على إنجازاتٍ أعظم وتأثيرٍ أعمق

أعضاء مجلس الإدارة

د. ناصر محمد العجمي
رئيس مجلس الإدارة

د. عمر أحمد بن غيث
نائب رئيس مجلس الإدارة

أ. أحمد ماجد النـــوه
أمين الســـر

أ. عبدالعزيز عبدالله الكندري
أمين الصنـدوق

أ. خالد عبدالله الحسيني
عضو مجلس الإدارة

أ. يعقوب يوسف الكندري
عضو مجلس الإدارة

أ. مساعد قنيفذ الوعلان
عضو مجلس الإدارة

أ. ابتسام محمد الفيلكاوي
عضو مجلس الإدارة

أ. سلمى محمد الفضلي
عضو مجلس الإدارة

شكرًا

وزارة الشئون الاجتماعية
Ministry of Social Affairs

وزارة الخارجية
MINISTRY OF FOREIGN AFFAIRS
STATE OF KUWAIT

الأمانة العامّة للأوقاف

UNHCR
The UN Refugee Agency
المفوضية السامية للأمم المتحدة
لشؤون اللاجئين

فريق نسائم الخير التطوعي

بسمة أمل
التطوعي

تراحم

Give

فريق منارة التطوعي
العطاء بإحسان

صُناع الخير
للعمل التطوعي

فريق الإرادة التطوعي
لذوي الإعاقة

عـــدد المســتفيدين:

1,046,438 مستفيدًا

عـــدد الـــدول: 28

إجمـالـي الدعـم المقـدم:

2,865,049 د.ك

أعداد المشاريع حسب التصنيفات

514
مشـروعًا

تنموية واجتماعية
188

إنشائية
145

الكفالات
87

إغاثية
45

موسمية
49

أعداد المشاريع حسب الدول

الكويت	21
فلسطين	78
الروهينجا	75
اليمن	64
لبنان	54
تركيا	45
بنغلاديش	44
الصومال	36
سوريا	24
الهند	16
تشاد	11
موريتانيا	11
تنزانيا	5
توجو	5
جنوب أفريقيا	4
أوغندا	3
مالي	3
الأردن	3
ساحل العاج	2
العراق	2
البحرين	1
قرغيزيا	1
كينيا	1
ماليزيا	1
غانا	1
ألمانيا	1
المملكة المتحدة	1
سويسرا	1

مشاريعنا داخل الكويت

في إطار رسالتها السامية ورؤيتها الاستراتيجية لتعزيز العمل الخيري، وخاصة داخل الكويت، تواصل جمعية تنمية الخيرية جهودها لدعم المجتمع المحلي من خلال تنفيذ مجموعة متنوعة من المشاريع والبرامج الإنسانية التي تستهدف مختلف الفئات المستحقة والأشد احتياجًا.

وتسعى الجمعية إلى تحقيق أثر مستدام يعكس قيم التكافل الاجتماعي، حيث ركزت جهودها على كفالة الأسر المتعففة، ودعم طلاب العلم، ورعاية الأيتام، بالإضافة إلى تلبية الاحتياجات الأساسية للعديد من الفئات الأخرى.

وانطلاقًا من التزامها بالتميز المؤسسي وترسيخ قيم التعاون والشراكة، تعاونت الجمعية مع فرق تطوعية وشركاء استراتيجيين لتوفير التمويل اللازم وتنفيذ المبادرات بكفاءة عالية.

148,384

مستفيدًا

مسجد
الشايع

تنمية
Tanmeia
تنمية الخير

تنمية
Tanmia
INDULGE YOURSELF

FOR SHOP
Express Counter
مشروع
إفطار الصائم
ضاعف أجرك
رمضان
1445هـ
2024م
جمعية تنمية الخيرية

تنمية
Tanmeia
كفالتهم
جنة
توزيع الكسوة على الأيتام
داخل الكويت

أضحيتك
تسعدهم
1445 هـ - 2024 م
الكويت
22 09 51 51
tanmeia.org
tanmeiakw

فرحهم بالعيد
رحلة العيد
22 09 51 51
tanmeia.org

تحت شعار
فرحهم بالعيد
تقيم جمعية تنمية الخيرية
رحلة العيد
للأيتام وأبناء الأسر المتعففة
داخل الكويت
22 09 51 51
tanmeia.org
tanmeiakw

محاضرات وفعاليات وأنشطة

تقيم إدارة الدراسات الإسلامية
مركز يوسف أحمد الغانم (نساء - صباحي)
بالتعاون مع جمعية تنمية الخيرية
استراحة قلب
السلسلة الإيمانية في شرح كتاب
(الإيمان بالقدر والدعاء)
في مسجد السداح
بمنطقة ضاحية عبدالله السالم
التاريخ (رمضان) | اسم المحاضرة
5 | أ. بشاير / أ. سمر
6 | أ. بشاير / أ. سمر
7 | أ. بشاير / أ. سمر
8 | أ. بشاير / أ. سمر
9 | أ. بشاير / أ. سمر
10 | أ. بشاير / أ. سمر
11 | أ. بشاير / أ. سمر
12 | أ. بشاير / أ. سمر
لقاءات رمضان كل جمعة وسبت الساعة 2 - 3 م
شرح الكتاب
باب (الدعاء عبادة ومن وفق له حصل الخير والإجابة)
مع تحيات اللجنة المنظمة للمعتكف الرمضاني
مديرة المركز أ/ ابتسام الفيلكاوي
22 09 51 51
tanmeia.org

تتقدم جمعية تنمية الخيرية
بجزيل الشكر والتقدير
لكل من حضر وساهم وشارك في نجاح
فعاليات المعتكف الرمضاني السنوي
تحت شعار
(أتيناك راغبين)
ضمن فعاليات (استراحة قلب)
جزاكم الله خيرا
tanmeia.org
tanmeiakw
22 09 51 51

تذكيررررر
اللقاء 2
للنساء فقط
تحت شعار
اغتنم
ديوانية وصال
للمتقاعدات وربات البيوت
بانتظاركن بكل شوق
مع تحيات
الجهة المنظمة للمتلقى
مركز يوسف أحمد الغانم نساء صباحي
مقر الجمعية
يوم الثلاثاء 31 ديسمبر 2024
التجمع الساعة: 9:30 صباحًا
وتبدأ الفعاليات من الساعة 10:00 إلى الساعة 12:00
الزهراء - ق 8 - ش فارس عبد الرحمن الوقيان - قسيمة 221 أ
جمعية تنمية الخيرية
tanmeia.org | @tanmeiakw | 22 09 51 51

يقيم مركز يوسف أحمد الغانم (نساء - صباحي)
بالتعاون مع جمعية تنمية الخيرية
في مسجد خالد الياقوت
بمنطقة الصديق - ق 7 - ش 708
مُلتقى حلقة بريق أمل
تحت عنوان
(سابقوا إلى مغفرة من ربكم)
الساعة 10:15 مساءً
علمًا أن صلاة القيام في الساعة 12:00
التاريخ (رمضان) | اسم الداعية | عنوان المحاضرة
20 | فاطمة الطبطبائي | ولا إله إلا غيرك
21 | أمل الشطي | أقرب من نفسي إلي
22 | أمل الشطي | لك قلبي وخطراته
23 | بشاير الزامل | صفات المؤمنين
24 | سمر الصالح | إهدنا إليك
25 | بشاير الزامل | صفات المؤمنين
26 | أمل الشطي | يا رجائي
27 | فاطمة الطبطبائي | ولا إله إلا غيرك
28 | أمل الشطي | سلام عليكم بما صبرتم
مع تحيات اللجنة المنظمة للمعتكف الرمضاني
90056322
22 09 51 51
tanmeia.org

تدعوكم جمعية تنمية الخيرية بالتعاون مع
إدارة مركز يوسف أحمد الغانم (نساء - صباحي)
إلى حضور البرنامج الصيفي لمشروع استراحة قلب
خلال الفترة 26 يونيو إلى 31 يوليو 2024 م
محاضرة
الحسنة بعد الحسنة
للداعية أ/ جوري الضاحي
من 5:45 إلى 6:45
سلسلة
رسول من أنفسكم 4
للداعية: أ/ دانا المطوع
من 7:15 إلى 8:15
يوم الأربعاء 10 يوليو 2024
51751202 - 90056322
tanmeiakw 22 09 51 51 tanmeia.org

تدعوكم جمعية تنمية الخيرية
بالتعاون مع
إدارة مركز يوسف أحمد الغانم (نساء - صباحي)
إلى حضور
سلسلة
استوقفتني آية
مع الداعية
أ/ ابتسام الفيلكاوي
سلسلة
رسول من أنفسكم
«الجزء الرابع»
مع الداعية
أ/ دانا المطوع
يوم الأربعاء 22 مايو 2024
حضوريا بمصلى مسجد العثمان بمنطقة الخالدية
(الدور الأرضي - مصلى النساء)
بإشراف مديرة مركز يوسف أحمد الغانم نساء صباحي
أ. إبتسام الفيلكاوي
51751202 - 90056322
tanmeiakw tanmeia.org 22 09 51 51

مشاريعنا خارج الكويت

تواصل جمعية تنمية الخيرية جهودها الإنسانية لدعم المجتمعات المتضررة عبر مشروعات تشمل الإغاثة العاجلة، والتنمية المستدامة، والرعاية الاجتماعية والصحية، بهدف تحسين جودة الحياة للفئات الأشد احتياجًا.

وإيمانًا بدور دولة الكويت وقيادتها في ترسيخ قيم الإنسانية عالميًا، تتبنى الجمعية رؤية تعزز التكافل والتضامن، عبر مبادرات تحقق أثرًا مستدامًا، تخفف الأعباء عن المجتمعات الفقيرة، وتبرز الوجه المشرق للكويت في دعم العمل الخيري.

897,154

مستفيدًا

تنموية واجتماعية

188

مشروع

364,632

مستفيدًا

مشاريع الكسب الحلال "تمكين الأسر المنتجة"
تمويل: محسنون من دولة الكويت
إشراف: جمعية تنمية الخيرية
تنفيذ: مؤسسة الإنماء الخيرية التنموية
1446 هـ - 2024 م

16
دولة

الكويت بجانبكم
KUWAIT IS BY YOUR SIDE
MSI
MULTI SERVE INTERNATIONAL
تنمية
Tanmeia
عيادة تنمية
لعلاج الأسنان
Tanmeia Dental Clinic
إشراف:
جمعية تنمية الخيرية
Supervision :
Tanmeia charity organization
تمويل :
محسنون من دولة الكويت
Funded by :
Donors from kuwait

تنمية
Tanmeia

مشروع دعم ورعاية
مرضى الكلى
لبنان

توزيع الطرود الغذ

شفاء
المخيم الطبي (9)
لعمليات العيون

إنشائية

145

مشروع

74,863

مستفيدًا

13
دولة

دار (باسمه عبدالرزاق الباحسين)
لتحفيظ القرآن الكريم والعلوم الشرعية
اليمن

مركز أبو بكر الصديق رضي الله عنه
تمويل: فاعلة خير

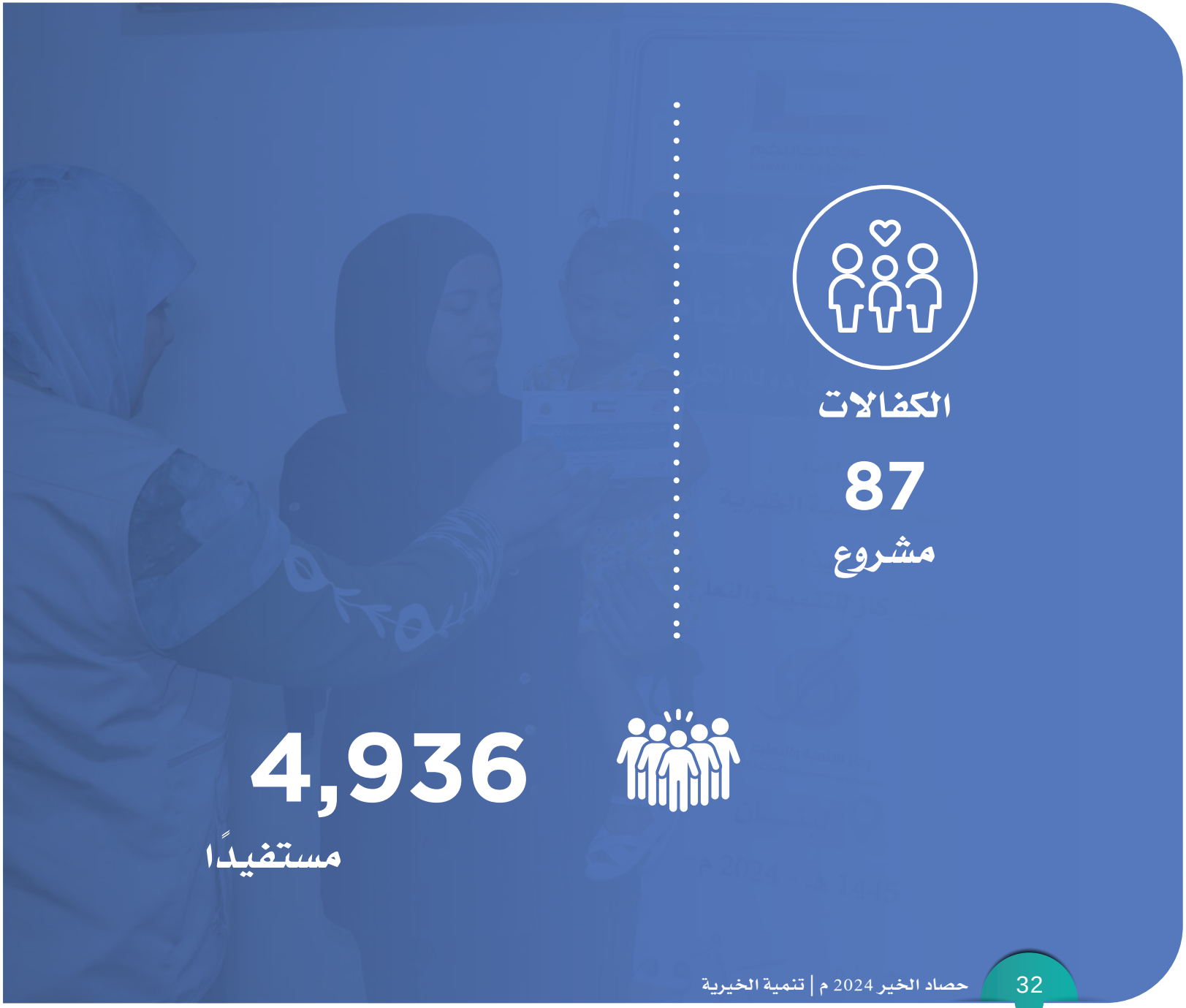

الكفالات

87

مشروع

4,936

مستفيدًا

14
دولة

مؤسسة حطين
الكويت بجانبكم
KUWAIT IS BY YOUR SIDE
تنمية
Tanmeia
دعم ورعاية الأسر المتعففة
اليمن

تنمية
Tanmeia
خير يمتد أثره

رعاية وكفالة الأيتام والدعاة
تمويل: محسنون من دولة الكويت
1445 هـ - 2024 م

دعم الأسر المتضررة بمخيم عرسال
تمويل: محسنون من دولة الكويت

رعاية وكفالة الأيتام والدعاة

رسائل من أبنائنا

أقدم باقة من أروع عبارات الثناء
والتقدير لبرعاتكم المستمر.
لوصولنا إلى أعلى المستويات.
أدعوا الله أن يكون في ميزان حسناتكم.

نور جندي

أنا اسمي فيس عمر.
بكل الشكر والإمتنان وحب أشكركم على أياديكم البيضاء.
كنتم ولا زلتم كالنخلة الشامخة تعطي بلا حدود.
جزاكم الله أفضل جزاء وبارك الله لكم وأسعدكم وحفظكم أينما
حللتم الرحال.

شكراً من قلبي

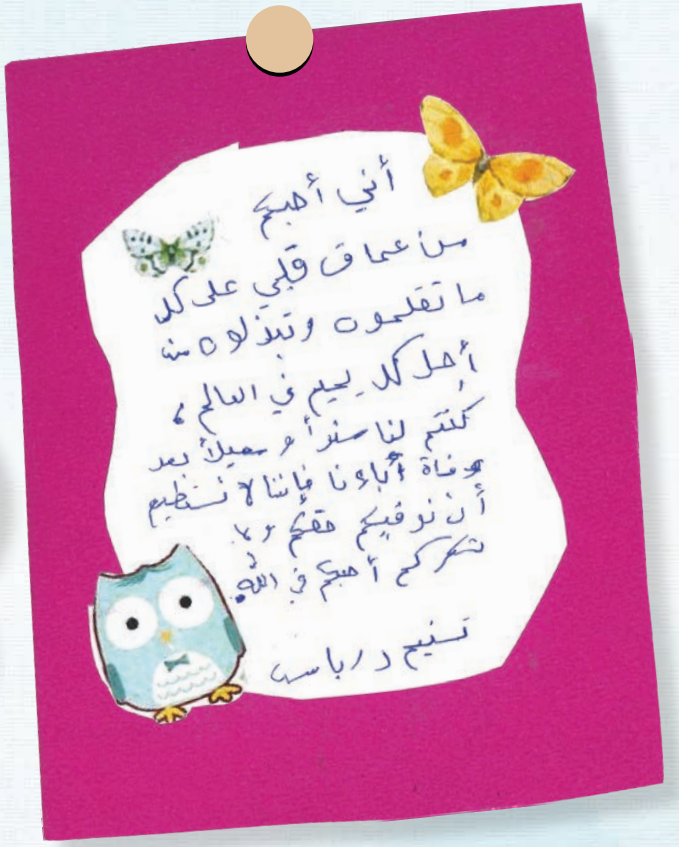

أني أحبكم
من أعماق قلبي على كل
ما تقدمون وتبذلون من
أجل كل يتيم في العالم،
كنتم لنا سنداً وسبيلاً بعد
وفاة آبائنا فإننا لا نستطيع
أن نوفيكم حقكم ولا
شكركم أحبكم في الله

تسنيم دراسة

بسم الله الرحمن الرحيم
أنا طالبة إسراء الحجي.
دائماً كنت اتمنى أن تكون الحياة وردية وأن أحفظ قرآن
وحفظاً أصبحت هكذا بفضلكم.
شكراً كثيراً من أعماق قلبي لكم لمساعدتكم لنا
وحبكم وعطائكم وأنا أدعو لكم في قلبي أن
تبقوا في خير وسلامة وتنالوا ما تتمنون.

السلام عليكم ورحمة
الله وبركاته
أنا أحمد الخضر
أحب جبت
كثيراً لأنها
هي من
أهتمت بي
وربتني
احبكم انتم يا من
لا تنسونا بخيركم
وعطائكم
ورزقكم الله كل الخير
أحتفاظاً والجنة

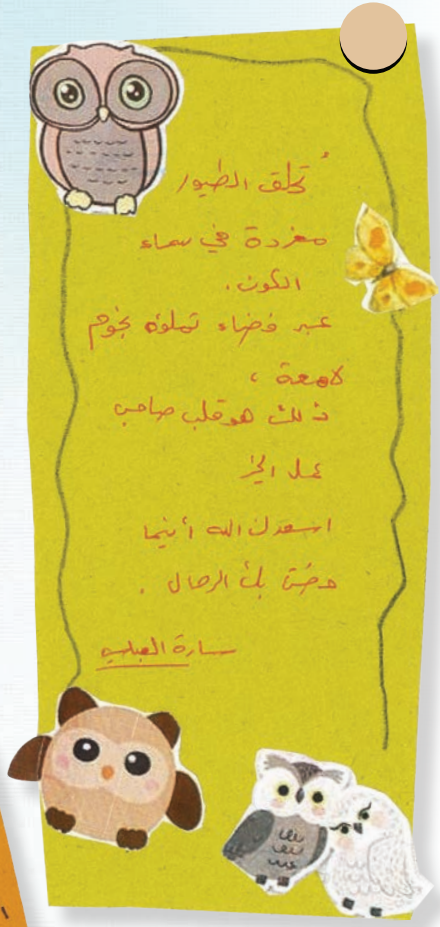
تحلق الطيور
مغردة في سماء
الكون،
عبر فضاء تملؤه نجوم
لامعة،
ذلك هو قلب صاحب
عمل الخير
اسعدك الله أينما
مضت بك الرحال.
سارة العباسي

إغاثية

45

مشروع

164,720

مستفيدًا

مشروع توزيع السلال الغذائية
تبرع / محسنون من دولة الكويت
إشراف: جمعية تنمية الخيرية
1445 هـ - 2024 م

SKATE
مشروع توزيع الطحين للأسر النازحة بغزة
تبرع / محسنون من دولة الكويت
إشراف / جمعية تنمية الخيرية
تنفيذ /
1445 هـ 2024 م

7
دول

إغاثة الأسر المتضررة من الفيضانات
تمويل محسنون من دولة الكويت
UNDAI

إغاثة غزة
(طرود غذائية)

Everest
تنمية
Tanmeia

موسمية

49

مشروع

289,083

مستفيدًا

الكويت بجانبكم
KUWAIT IS BY YOUR SIDE
تنمية
Tanmeia
مشروع
إفطار الصائم
تمويل:
محسنون من دولة الكويت
إشراف:
جمعية تنمية الخيرية - الكويت
تنفيذ:
جمعية الوصول الإنساني

17
دولة

تنمية
Tanmeia
رمضان
2024م - 1445 هـ

أضحيتك تسعدهم
1445 هـ
تمويل: محسنون من دولة الكويت
الإشراف:
جمعية تنمية الخيرية
تنفيذ:
جمعية جيل التنمية المستدامة
لبنان
1445 هـ - 2024 م

مؤسسة بصمات للتنمية
BASAMAT DEVELOPMENT FOUNDATION
الكويت بقلبكم
KUWAIT IS BY YOUR SIDE
تنمية
Tanmiya
فرحهم بالعيد - كسوة وعيدية الأيتام

THE WINNER

MSI
إفطار الصائم (يوم عرفة)
تمويل: محسنون من دولة الكويت

رحلاتنا الإغاثية

الرحلة الإغاثية
كالجسد الواحد 116

للمشاهدة QR

مخيمات الروهينجا
بنغلاديش

الرحلة الإغاثية
بسمة أمل 115

للمشاهدة QR

الأردن

الرحلة الإغاثية
بسمة أمل 116

للمشاهدة QR

الجنوب التركي

الرحلة الإغاثية
بسمة أمل 117

للمشاهدة QR

الجنوب
التركـي

الرحلة الإغاثية
فيض عطاء 21

للمشاهدة QR

«مركز سلام» تركيا - كليس
الشمال السوري

الرحلة الإغاثية
فيض عطاء 22

للمشاهدة QR

تشـــاد

الرحلة الإغاثية
فيض عطاء 23

للمشاهدة QR

«مركز سلام» تركيا - كليس
الشمال السوري

مركز سلام

مشروع مركز سلام المجتمعي

شراكة وتعاون مع فريق نسائم الخير التطوعي

نسائم الخير
فريق نسائم الخير التطوعي

يقدم مركز سلام المجتمعي خدمات تخصصية نفسية وتعليمية وتدريبات مهنية وبرامج توعية للنساء والاطفال بشكل خاص وللأسرة بشكل عام، وذلك بعد دراسة الاحتياج ووجود نسبة كبيرة من اللاجئين السوريين في مدينة كليس - تركيا.

رؤيته أن يكون مركزاً مجتمعياً رائداً يقدم خدمات التمكين للمرأة والطفل مع الحفاظ على ثقافة المجتمع المحلي حيث يسعى الى تحقيق الانسجام بين مجتمعي اللاجئين السوريين والمجتمع المضيف "الأتراك".

1,000 مستفيدًا (سنويًا)

مركز سلام

سلام
Selam Merkezi
ATAA

مشـاهد مـن العطـاء

ختامًا ..

ما كان لهذا الخير أن يثمر إلا بتوفيق الله ثم دعمكم المتواصل؛ نسأل الله أن يتقبل منا ومنكم، وأن يبارك فيكم وفي ذريتكم. معًا، نجدد العهد بمواصلة مسيرة العطاء، مستلهمين ثقتكم لنزرع الأمل ونبني مستقبلاً أكثر إشراقًا للمحتاجين.

تم بحمد الله

tanmeia.org | @tanmeiakw | 22 09 51 51

Al Zahraa - Block 8 - Faris Abdul Rahman Al Waqian Street - Plot 221 A

الزهـــراء - قطعـة 8 - شـارع فـارس عبـد الرحمن الوقيـان - قسيمة 221 أ